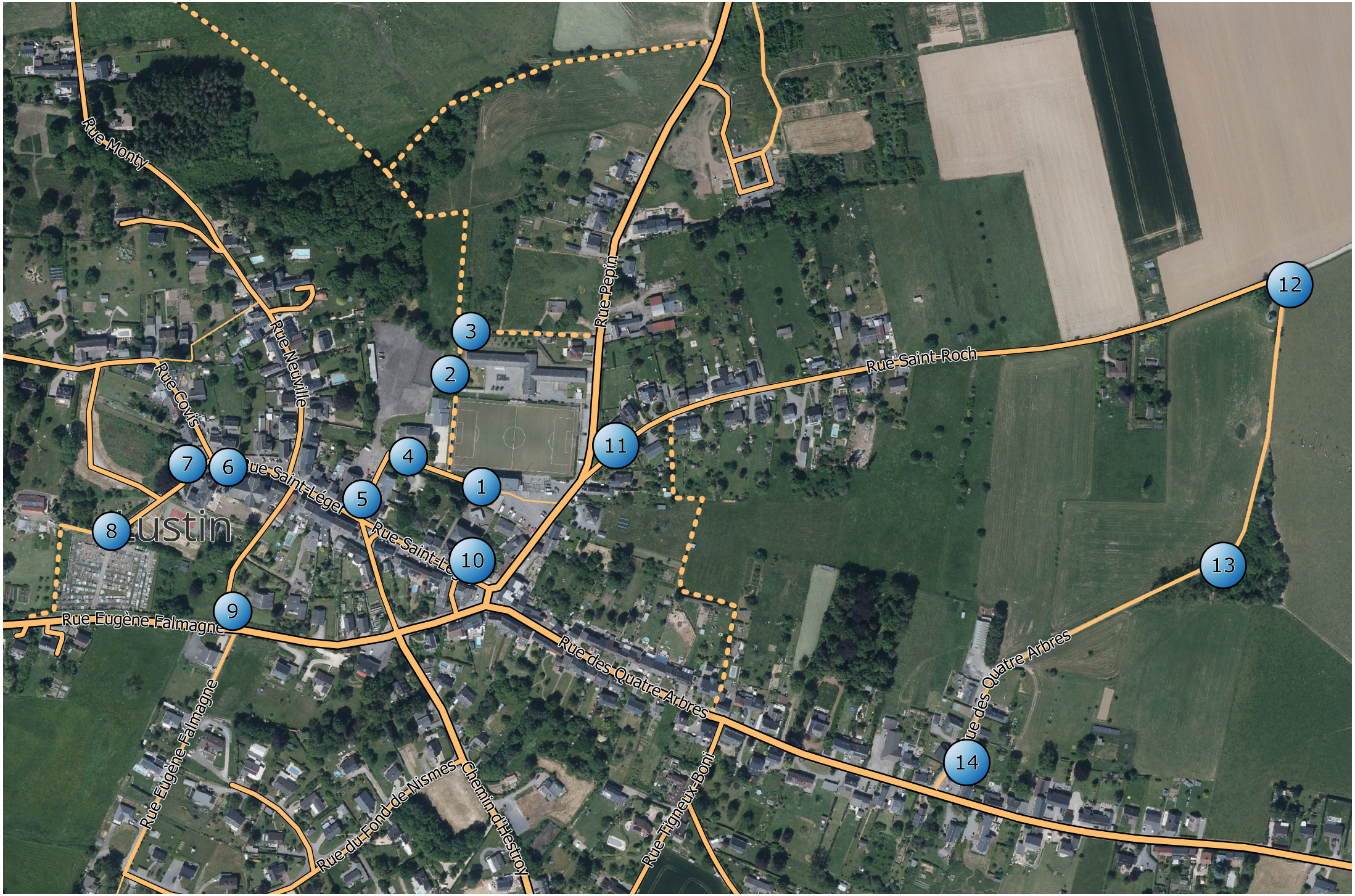
Rue Monty
Rue Neuville
Rue Covis
Rue Saint-Léger
Rue Saint-Léger
Rue Pepin
Rue Saint-Roch
Rue Eugène Falmagne
Rue Eugène Falmagne
Rue des Quatre Arbres
Rue des Quatre Arbres
Rue du Fond de Nismes
Chemin d'Hestroy
Rue Tigneux-Boni
1
2
3
4
5
6
7
8
9
10
11
12
13
14

0 100 200 m